

# La

Lafrance, Emily

## Terrain vacant

Tuteur : Randy Cohen

La ville contemporaine, guidée par une urbanisation extensive et l'accélération des phénomènes de transformation soulève différentes réflexions sur la façon d'aborder le rapport à l'environnement et au territoire. Le projet final propose une réflexion sur la condition de la ville contemporaine trouée et plus précisément sur le statut du terrain vacant. Quels sont les principaux éléments susceptibles de transformer la perception et l'appréhension de cette condition territoriale? Comment préserver la nature et le statut du terrain vacant en intervenant de façon permanente?

Le projet explore une approche autonome de l'architecture comme réponse. Le traitement indépendant des unités du programme permet la liberté structurelle, organisationnelle et la création de scénarios, idéal pour chacune des fonctions. Le programme proposé est celui d'un centre d'architecture. Inséré dans un îlot urbain du Boulevard St-Laurent à l'angle de la rue Ontario, l'Atelier d'architecture public vise la diffusion, l'échange et la mise en réseau de l'architecture dans l'espace public.

514.449.7997  
emlfrn@gmail.com

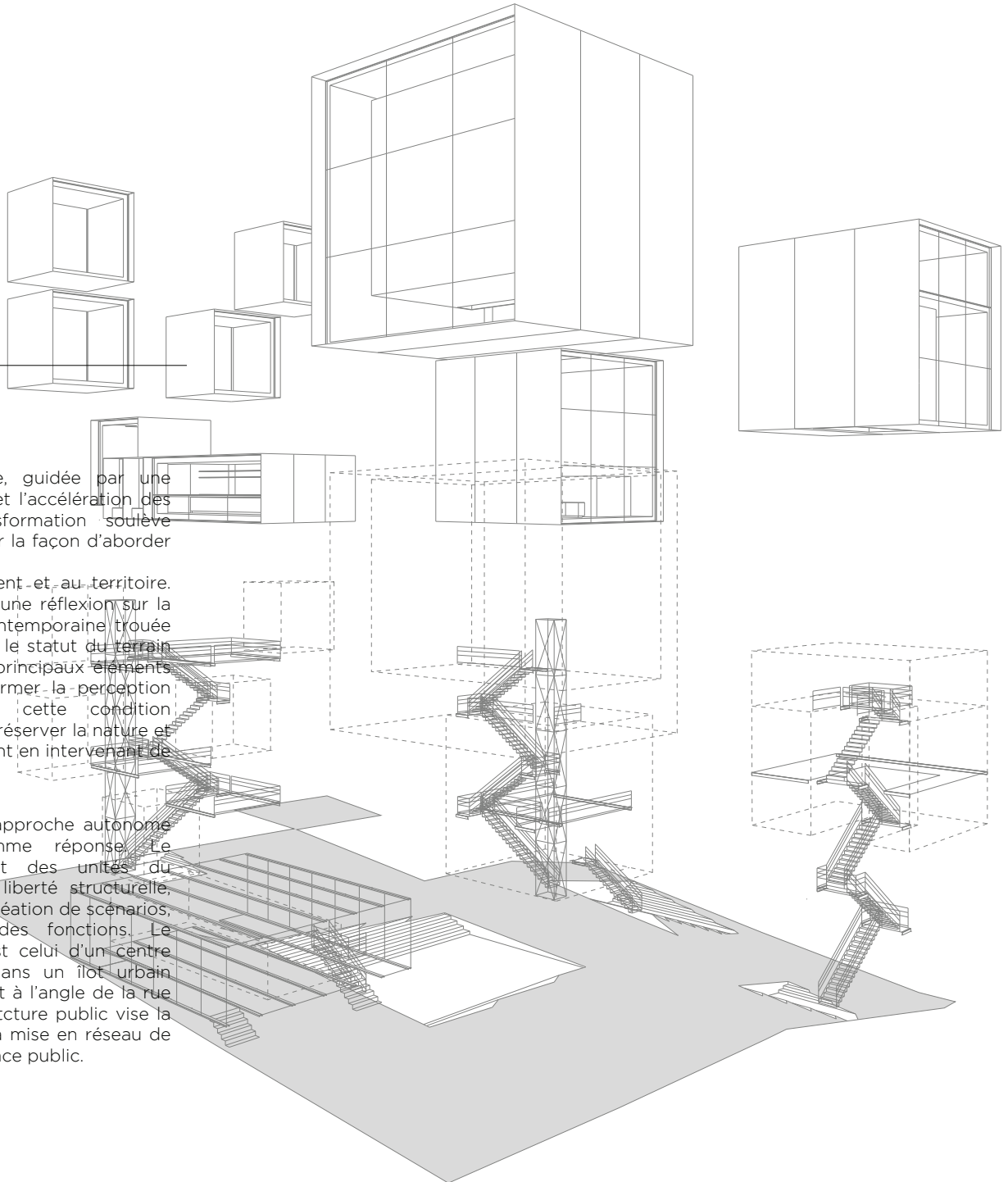

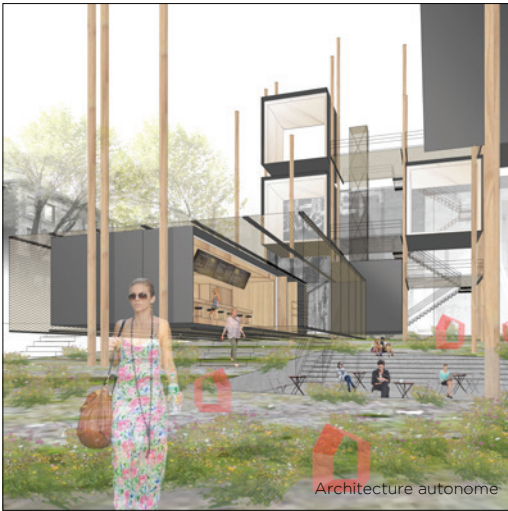

Architecture autonome



Atelier d'architecture public (aap)

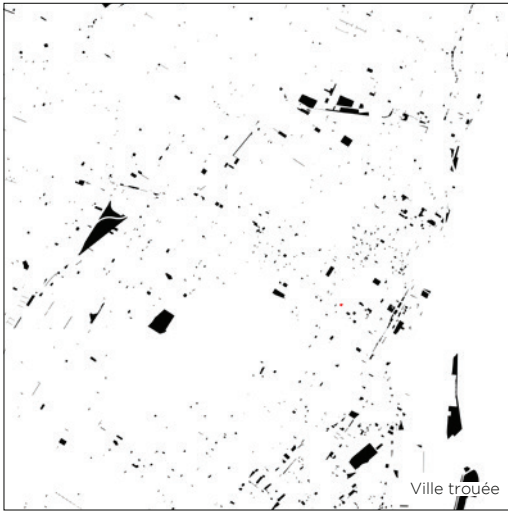

Ville trouée

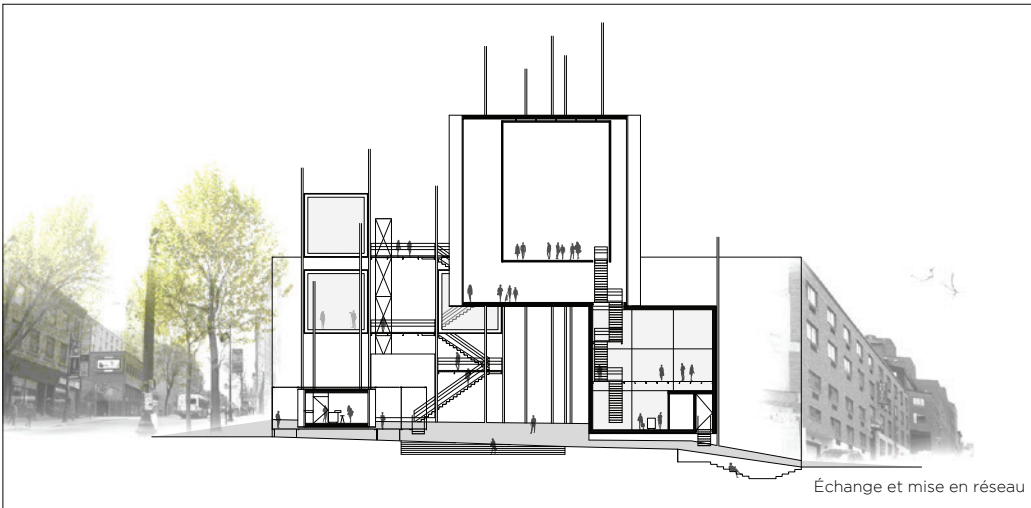

Échange et mise en réseau



Plan