

# Pavillon de la Faculté de l'aménagement

## Plan du sous-sol

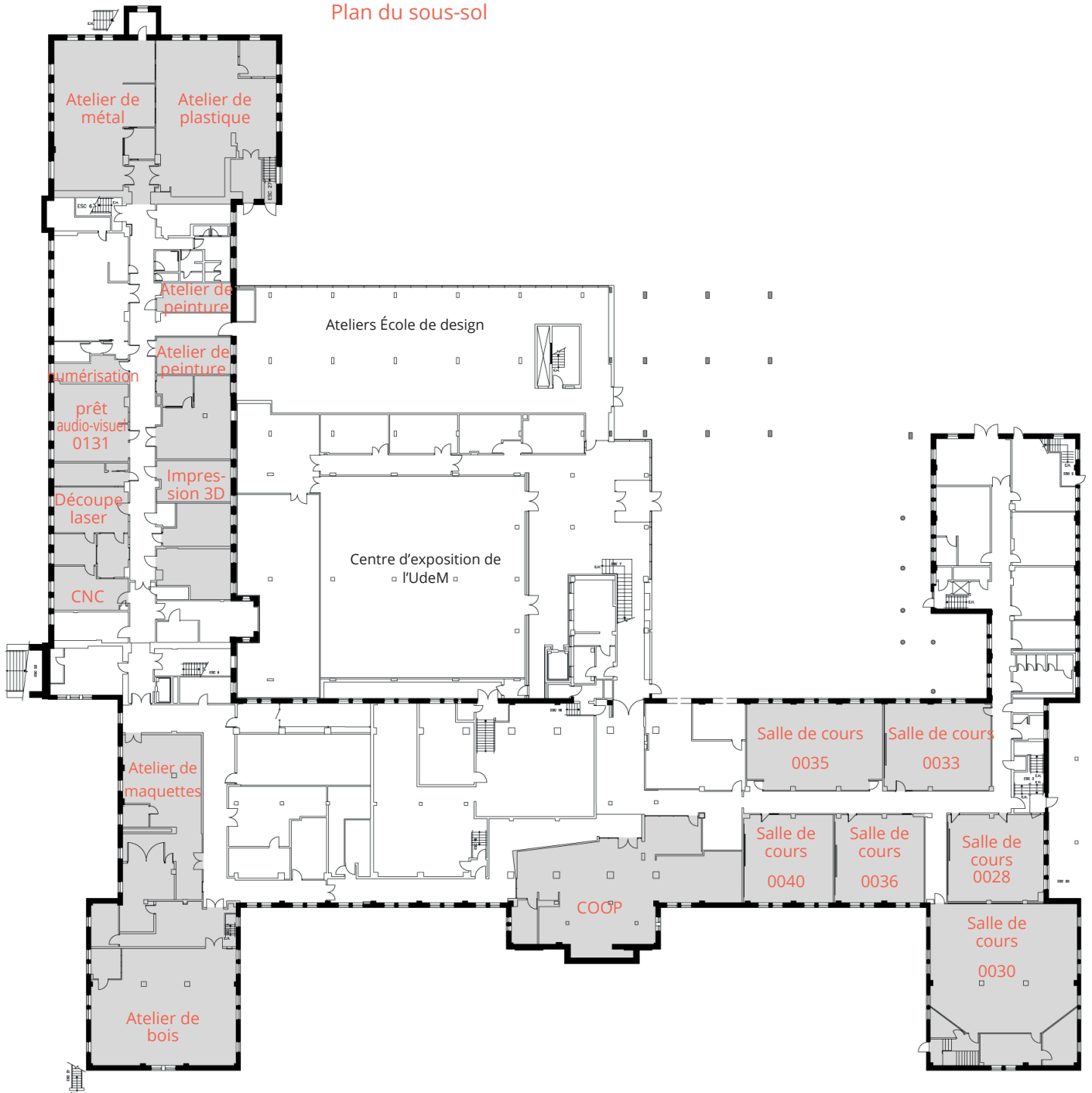

# Pavillon de la Faculté de l'aménagement

## Plan du rez-de-chaussée

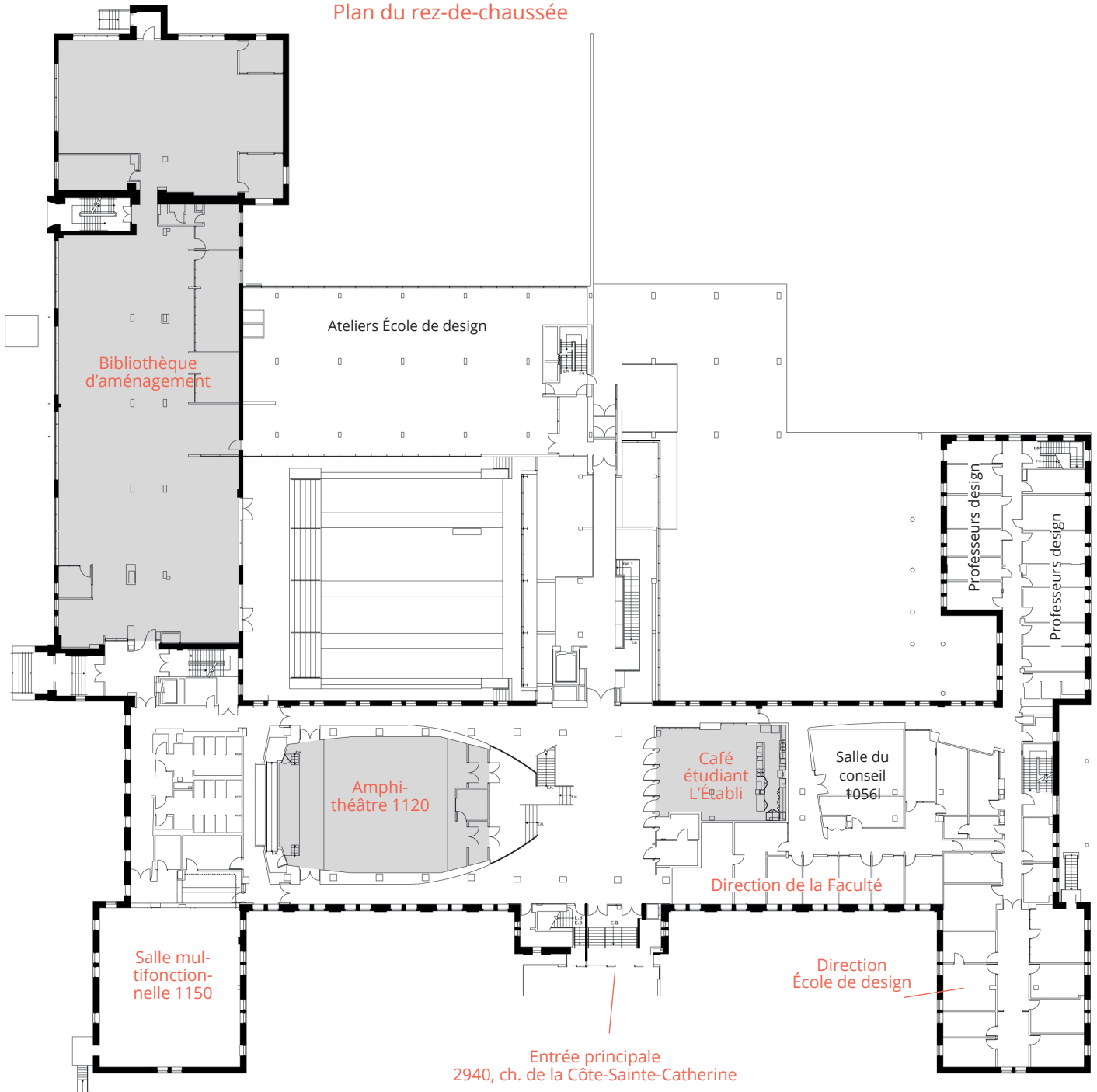

# Pavillon de la Faculté de l'aménagement

## Plan du deuxième étage

□ Écran installé dans atelier ou salle de critique

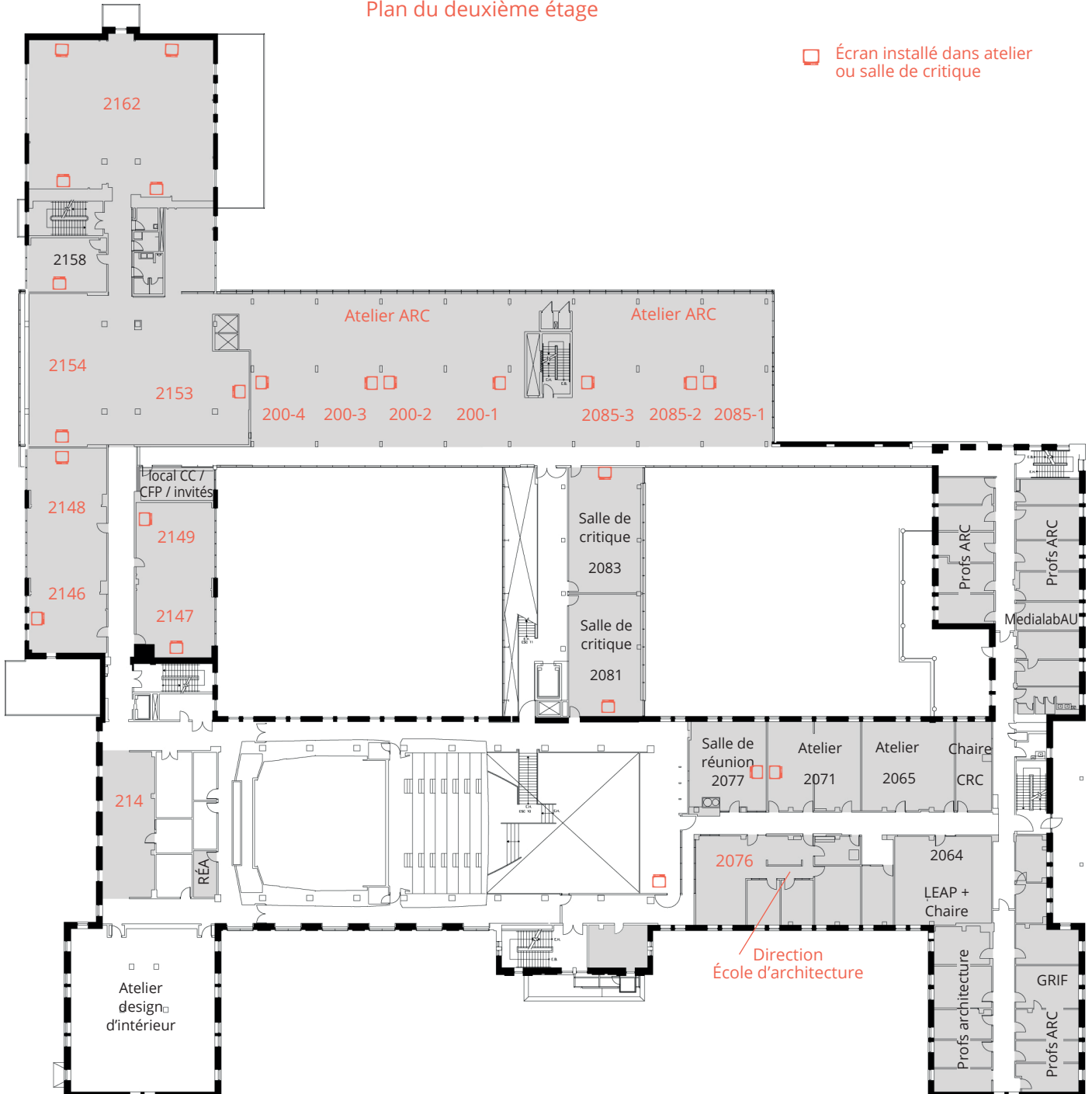

# Pavillon de la Faculté de l'aménagement

## Plan du troisième étage

□ Écran installé dans atelier ou salle de critique

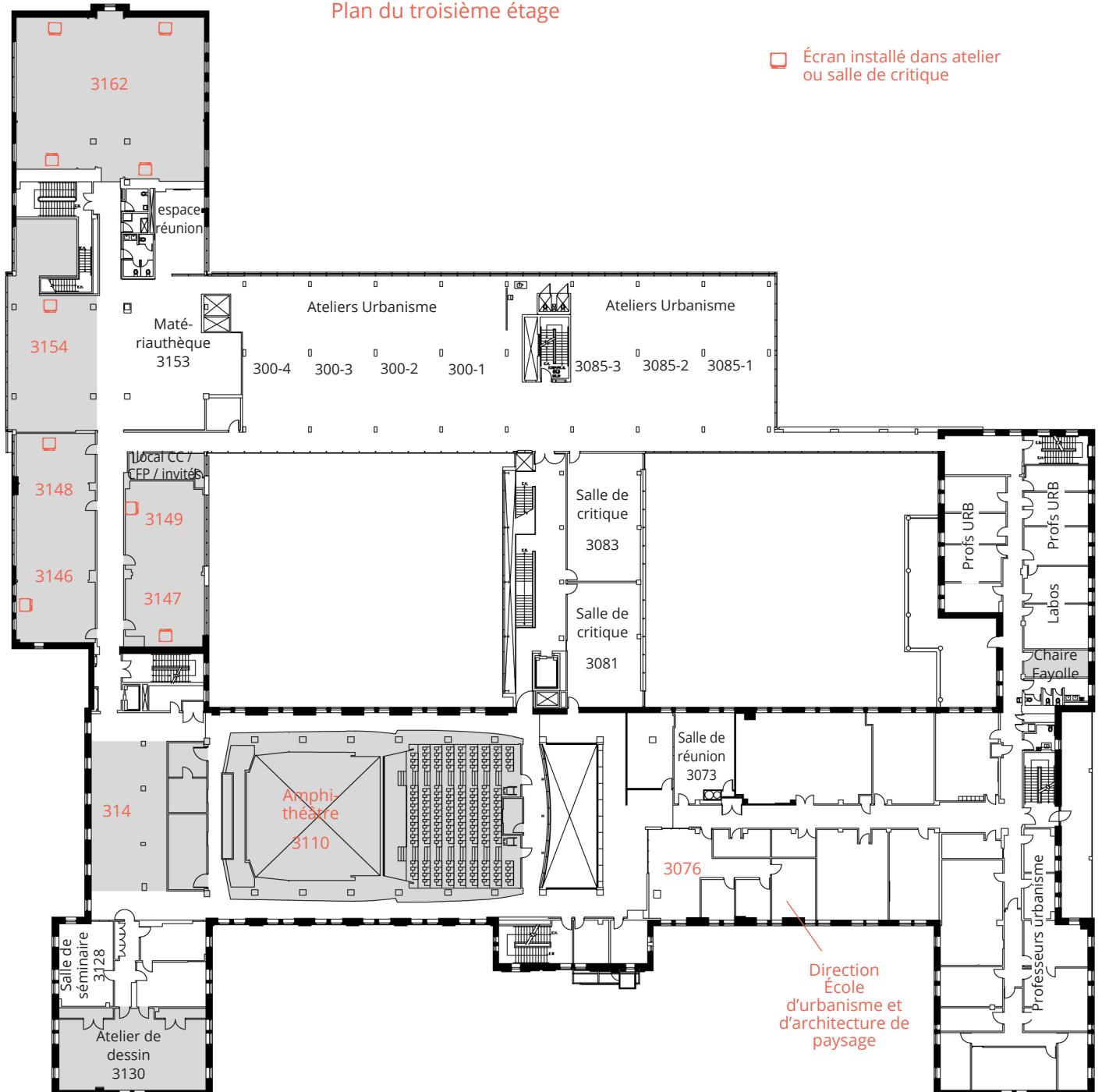

# Pavillon de la Faculté de l'aménagement

## Plan du quatrième étage

