École d'architecture
Conférence publique

mardi 26 septembre
11h30-12h30, salle 1150

Ana Medina, Ph.D.
The Collective Domestic

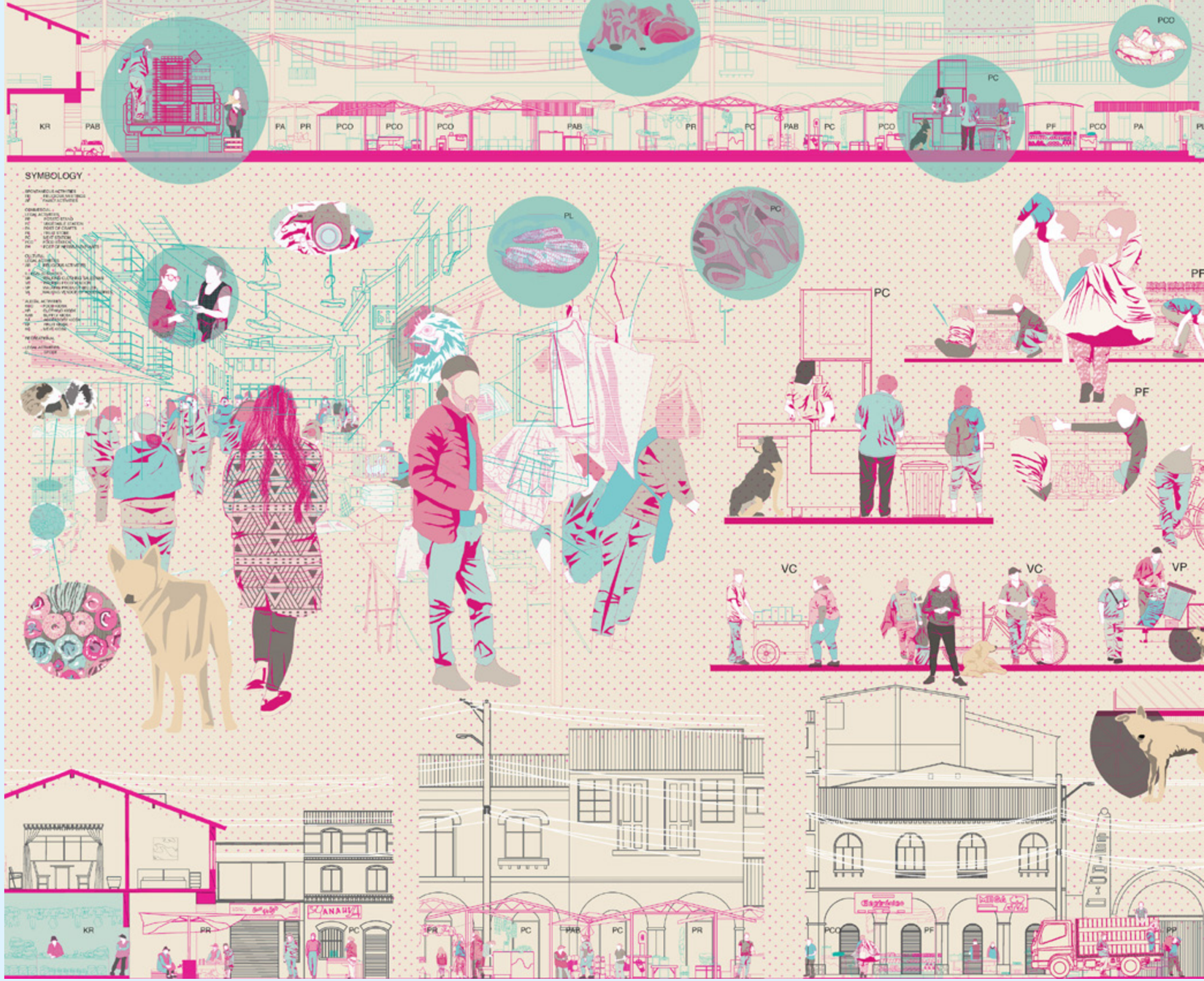

Université de Montréal
et du monde.

Présentée dans le cadre
du processus de sélection
du poste de professeur.e
adjoint.e en architecture

Pavillon de la Faculté de l'aménagement
2940 ch. de la Côte-Sainte-Catherine
Montréal, QC H3T 1B9
Station de métro :
Université-de-Montréal

Entrée libre